

NOTA 1: El presente tipico constructivo debe ser entendido y complementado con el contenido de la ETc 7-01-17

NOTA 2: Las cajas para el medidor de energía deben ser de marcas y modelos homologados por parte de EDESE SA

NOTA 3: Las distancias a instalaciones de agua estan estipuladas en el punto 6.1 de la ETc 7-01-17



min 50 cm

Distancia minima a instalaciones de gas

Dimensiones del pilar

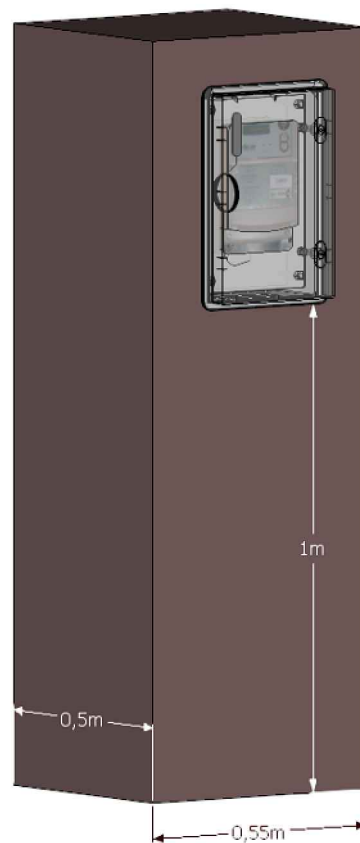

1m

0,5m

0,55m

Caño de Polipropileno de ϕ 63mm.



Nivel de vereda

30 cm

Detalle de caño de acometida



EMPRESA DISTRIBUIDORA DE ELECTRICIDAD SANTIAGO DEL ESTERO S.A.

Gerencia: Tecnica
Division: Normas Tecnicas

Dibujó y Redactó: Ing. Fernando Quatrini

Revisó y Aprobó: Comision de Acometidas

FECHA: 26/02/18

REEMPLAZA A :

CODIGO:

BPT2SESS

Puesto de Medicion T2<36kW para un medidor (pilar simple), entrada Semisubterranea