

NOTA 1: El presente tipico constructivo debe ser entendido y complementado con el contenido de la ETC 7-01-17

NOTA 2: Tanto las cajas para el medidor de energía como la caja de toma deben ser de marcas y modelos que posean homologación por parte de EDESE SA

NOTA 3: Las distancias a instalaciones de agua están estipuladas en el punto 6.1 de la ETC 7-01-17

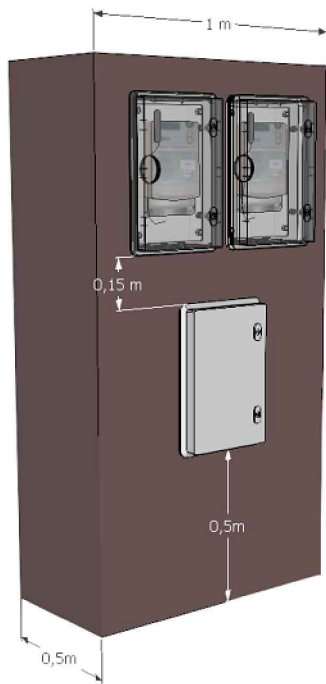

Dimensiones del pilar doble

Limite separativo de las propiedades



Distancia mínima de un pilar doble a instalaciones de gas

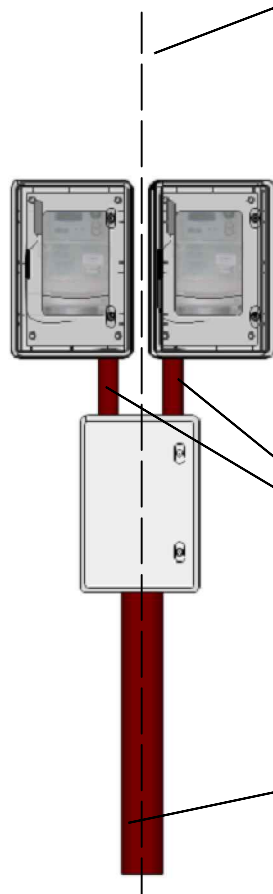

Caños de polipropileno de ϕ 2" o 50 mm

LSBT: Línea Subterránea de Baja Tensión

Caños de Polipropileno diámetros de acuerdo al proyecto eléctrico de la LSBT ver tabla 6 de la ETC 7-01-17



EMPRESA DISTRIBUIDORA DE ELECTRICIDAD SANTIAGO DEL ESTERO S.A.

Gerencia: Técnica
División: Normas Técnicas

Dibujó y Redactó: Ing. Fernando Quatrini
Revisó y Aprobó: Comisión de Acometidas

FECHA: 26/02/18

REEMPLAZA A :

CODIGO:
BPT2DESS

Puesto Suministro y Medicion T2<35kW
Para dos medidores (pilar doble), entrada semisubterránea